



Αναπτυξιακή
Ηρακλείου
ΑΝΑΠΤΥΣΙΑΚΗ
ΑΝΩΝΥΜΗ ΕΤΑΙΡΕΙΑ ΟΤΑ

ΤΟΠΙΚΟ ΠΡΟΓΡΑΜΜΑ CLLD / LEADER Ν. ΗΡΑΚΛΕΙΟΥ

ΜΕΤΑΠΟΙΗΣΗ, ΕΜΠΟΡΙΑ, ΑΝΑΠΤΥΞΗ ΓΕΩΡΓΙΚΩΝ ΠΡΟΪΟΝΤΩΝ ΣΕ ΜΗ ΓΕΩΡΓΙΚΟ ΠΡΟΪΟΝ

ΥΠΟΔΡΑΣΗ 19.2.2.2



ΣΥΝΟΛΙΚΟΣ
ΠΡΟΫΠΟΛΟΓΙΣΜΟΣ
ΥΠΟΔΡΑΣΗΣ
1.500.000 €

750.000 €
ΔΗΜΟΣΙΑ ΔΑΠΑΝΗ
ΥΠΟΔΡΑΣΗΣ



ΣΥΝΟΛΙΚΗ ΔΗΜΟΣΙΑ ΔΑΠΑΝΗ
ΕΠΕΝΔΥΣΗΣ ΕΩΣ **200.000€**



ΓΕΩΓΡΑΦΙΚΗ ΠΕΡΙΟΧΗ ΕΦΑΡΜΟΓΗΣ

Όλη η περιοχή παρέμβασης του Τ.Π.
(εκτός της ΒΙ.ΠΕ. Ηρακλείου), όπως
ορίζεται στην παρούσα πρόσκληση.

ΣΤΟΧΟΙ

Μέσα από την υποδράση επιδιώκεται:

- η μεταποίηση-τυποποίηση των αγροτικών **προϊόντων ποιότητας**
- η ενίσχυση της μεταποίησης των προϊόντων **βιολογικής καλλιέργειας**
- η ενίσχυση επιχειρήσεων τυποποίησης προϊόντων σε **ατομικές συσκευασίες**
- η ενίσχυση επιχειρήσεων που στοχεύουν στην **επεξεργασία γεωργικών υπολειμμάτων** για λόγους προστασίας περιβάλλοντος
- η δημιουργία **επισκέψιμων χώρων** γευσίγνωσίας/δοκιμής προϊόντων εντός των επιχειρήσεων

ΕΙΔΙΚΟ ΒΑΡΟΣ ΘΑ ΔΟΘΕΙ

- στην ελληιμματικότητα της μεταποιητικής υποδομής σε επίπεδο Περιφέρειας (σύμφωνα με σχετική βεβαίωση της Περιφέρειας Κρήτης)
- στον εκσυγχρονισμό υφιστάμενων μονάδων για την επίτευξη των προδιαγραφών υγιεινής και των περιβαλλοντικών όρων και τη χρήση υλικών συσκευασίας σε καινοτόμες μορφές (π.χ. πήλινες-οικοηοηοηικές, ατομικές συσκευασίες κ.λπ.)
- στη συσχέτιση της θέσης της μεταποιητικής μονάδας με τον τόπο παραγωγής της πρώτης ύλης (εντός της περιφέρειας Κρήτης)

ΕΝΔΕΙΚΤΙΚΑ, ΕΝΙΣΧΥΟΝΤΑΙ ΔΡΑΣΕΙΣ ΟΠΩΣ

- η ίδρυση, επέκταση και ο εκσυγχρονισμός μεταποιητικών επιχειρήσεων επεξεργασίας προϊόντων κυψέλης (γύρη, πρόπολη, βασιλικός πολτός)
- η ίδρυση, επέκταση και ο εκσυγχρονισμός μονάδων παραγωγής αποσταγμάτων από σπρωροκηπευτικά ή άμπελο-οινικής προέλευσης (τσικουδιά)
- η ίδρυση, επέκταση και ο εκσυγχρονισμός μονάδων παραγωγής προϊόντων κοσμετοηοηοηίας και φαρμακευτικής από γεωργικά προϊόντα (π.χ. προϊόντα από αηόη, ηάδι, αρωματικά φυτά) και μονάδων παραγωγής αιθέριων εηαιών
- η ίδρυση, επέκταση και ο εκσυγχρονισμός μονάδων παραγωγής προϊόντων διατροφηής από γεωργικά προϊόντα
- η ίδρυση, επέκταση και ο εκσυγχρονισμός μονάδων παραγωγής ζύθου
- ο εκσυγχρονισμός μονάδων πυρηνηηαιουρηγείων
- η ίδρυση μονάδων επεξεργασίας υποηειμμάτων εηαιουρηγείων δύο φάσεων για δημιουργία κομπόστ

ΕΝ ΔΥΝΑΜΕΙ ΔΙΚΑΙΟΥΧΟΙ



ΦΥΣΙΚΑ
ΠΡΟΣΩΠΑ /
Ν.Π.Ι.Δ.

ΜΙΚΡΕΣ
ΕΠΙΧΕΙΡΗΣΕΙΣ

ΠΟΛΥ ΜΙΚΡΕΣ
ΕΠΙΧΕΙΡΗΣΕΙΣ

ΜΕΣΑΙΕΣ
ΕΠΙΧΕΙΡΗΣΕΙΣ



**ΑΠΑΡΑΙΤΗΤΗ
ΕΞΑΣΦΑΛΙΣΗ
ΠΡΟΣΒΑΣΗΣ
ΤΩΝ ΑΤΟΜΩΝ
ΜΕ ΑΝΑΠΗΡΙΑ
(ΑμεΑ)**

ΙΟΥΝΙΟΣ 2019

20

**ΗΛΕΚΤΡΟΝΙΚΗ
ΥΠΟΒΟΛΗ ΠΡΟΤΑΣΕΩΝ**

ΕΠΙΛΕΞΙΜΟΤΗΤΑ ΔΑΠΑΝΩΝ

Ως έναρξη επιλεξιμότητας όλων των δαπανών θεωρείται η ημερομηνία έγκρισης του Τοπικού Προγράμματος CLLD / LEADER Ν. Ηρακλείου (δηλαδή η **12/12/2016**).

ΕΠΙΛΕΞΙΜΕΣ ΔΑΠΑΝΕΣ

- Η αγορά, η κατασκευή ή βελτίωση ακινήτου
- Αγορά εξοπλισμού εργαστηρίων στο βαθμό που εξυπηρετεί τη λειτουργία της επένδυσης
- Αγορά καινούργιων οχημάτων ειδικού τύπου
- Απόκτηση πιστοποιητικών διασφάλισης ποιότητας
- Δαπάνες εξοπλισμού επιχείρησης
- Δαπάνες συστημάτων ασφαλείας εγκαταστάσεων, συστημάτων πυροσβεστικής προστασίας εγκαταστάσεων.
- Γενικές δαπάνες όπως αμοιβές αρχιτεκτόνων, μηχανικών και συμβούλων, αμοιβές για συμβουλευτικές υπηρεσίες και συμβουλές σχετικά με την περιβαλλοντική και οικονομική βιωσιμότητα
- Δαπάνες απόκτησης ή ανάπτυξης λογισμικού και αποκτήσεις διπλωμάτων ευρεσιτεχνίας, αδειών, δικαιωμάτων διανοητικής ιδιοκτησίας, εμπορικών σημάτων, κ.ά.
- Δαπάνες προβολής, όπως ιστοσελίδα, έντυπα, διαφήμιση και συμμετοχή σε εκθέσεις και μέχρι το 10% του συνολικού κόστους της πράξης
- Δαπάνες που σχετίζονται με την διαμόρφωση χώρων προβολής, δοκιμής των προϊόντων της επιχείρησης καθώς και του αντίστοιχου εξοπλισμού
- Εργασίες πράσινου δενδροφυτεύσεις, γκαζόν, καθώς και έργα διακόσμησης



Αναπτυξιακή
Ηρακλείου
ΑΝΑΠΤΥΞΙΑΚΗ
ΑΝΩΝΥΜΗ ΕΤΑΙΡΕΙΑ ΟΤΑ

Για περισσότερες πληροφορίες επισκεφθείτε την ιστοσελίδα της Αναπτυξιακής Ηρακλείου www.anher.gr στο πεδίο: 1η πρόσκληση ιδιωτικών έργων CLLD LEADER Ν. Ηρακλείου.

Νικολάου Παχάκη 2, Αρχάνες 70100
Ηράκλειο, Κρήτη | Τ 2810 753300
 Αναπτυξιακή Ηρακλείου



Αναπτυξιακή
Ηρακλείου
ΑΝΑΠΤΥΣΙΑΚΗ
ΑΝΩΝΥΜΗ ΕΤΑΙΡΕΙΑ ΟΤΑ

ΤΟΠΙΚΟ ΠΡΟΓΡΑΜΜΑ CLLD / LEADER Ν. ΗΡΑΚΛΕΙΟΥ

ΤΟΥΡΙΣΜΟΣ

ΥΠΟΔΡΑΣΕΙΣ 19.2.2.3 & 19.2.3.3

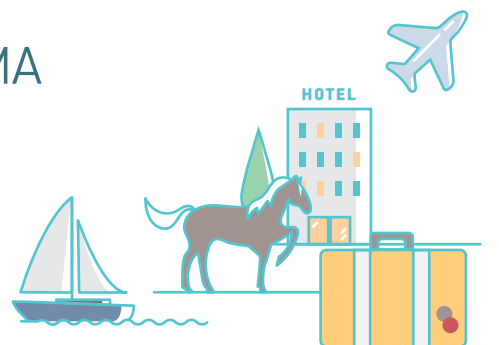

ΚΑΘΕΣΤΩΣ DE MINIMIS

ΣΥΝΟΛΙΚΟΣ
ΠΡΟΫΠΟΛΟΓΙΣΜΟΣ
ΥΠΟΔΡΑΣΗΣ
1.100.000 €

715.000 €

ΔΗΜΟΣΙΑ ΔΑΠΑΝΗ
ΥΠΟΔΡΑΣΗΣ



65%

ΠΟΣΟΣΤΟ
ΕΝΙΣΧΥΣΗΣ
ΕΠΕΝΔΥΣΗΣ

ΣΥΝΟΛΙΚΗ ΔΗΜΟΣΙΑ ΔΑΠΑΝΗ
ΕΠΕΝΔΥΣΗΣ ΕΩΣ **200.000€**

ΚΑΝΟΝΙΣΜΟΣ 651/2014

ΣΥΝΟΛΙΚΟΣ
ΠΡΟΫΠΟΛΟΓΙΣΜΟΣ
ΥΠΟΔΡΑΣΗΣ
1.100.000 €

495.000 €

ΔΗΜΟΣΙΑ ΔΑΠΑΝΗ
ΥΠΟΔΡΑΣΗΣ



45%

ΠΟΣΟΣΤΟ
ΕΝΙΣΧΥΣΗΣ
ΕΠΕΝΔΥΣΗΣ

ΣΥΝΟΛΙΚΟΣ ΠΡΟΫΠΟΛΟΓΙΣΜΟΣ
ΕΠΕΝΔΥΣΗΣ ΕΩΣ **600.000€**

ΣΤΟΧΟΙ

- η δημιουργία, εκσυγχρονισμός ή επέκταση, ολοκληρωμένων **υποδομών για διανυκτέρευση**, σε συνδυασμό με την ανάπτυξη άλλων δραστηριοτήτων.
- η ίδρυση, επέκταση και ο εκσυγχρονισμός λοιπών τουριστικών επιχειρήσεων που συμβάλλουν στην ανάπτυξη **εναλλακτικών μορφών τουρισμού**, όπως:
 - η δημιουργία ή ο εκσυγχρονισμός- επέκταση των υφιστάμενων γραφείων εναλλακτικού τουρισμού, με σκοπό την οργάνωση-προβολή και προώθηση του αγροτικού- εναλλακτικού τουρισμού και τη δημιουργία νέων τουριστικών προϊόντων
 - η δημιουργία ή ο εκσυγχρονισμός- επέκταση μονάδων εναλλακτικού τουρισμού, όπως ιπποτουρισμός, πίστες αναρρίχησης, ανεμοπτερισμός, θαλάσσιος τουρισμός κλπ.

ΕΙΔΙΚΟ ΒΑΡΟΣ

Όσον αφορά όλα τα επενδυτικά σχέδια της υποδράσης, ειδικό βάρος θα δοθεί σε εκείνα που:

- προάγουν καινοτόμα παροχή υπηρεσιών που θα απευθύνονται σε ειδικές ομάδες πληθυσμού
- βρίσκονται σε περιοχές που παρουσιάζουν ικανή επισκεψιμότητα
- εξασφαλίζουν την επισκεψιμότητα και εκτός της τουριστικής περιόδου
- προβάλλουν και προωθούν τις εναλλακτικές μορφές τουρισμού

ΕΝ ΔΥΝΑΜΕΙ ΔΙΚΑΙΟΥΧΟΙ

ΚΑΘΕΣΤΩΣ DE MINIMIS

- Για την ίδρυση, επέκταση και εκσυγχρονισμό επιχειρήσεων:
 - φυσικά πρόσωπα που κατά την ημερομηνία της δημοσίευσης της παρούσας πρόσκλησης δεν έχουν υπερβεί το 35ο έτος της ηλικίας τους
 - νομικά πρόσωπα ιδιωτικού δικαίου, στο κεφάλαιο των οποίων συμμετέχουν νέοι/ες (μέχρι 35 ετών, σύμφωνα με τα οριζόμενα στην προηγούμενη παράγραφο) με ποσοστό τουλάχιστον 75% και η διαχείρισή τους ασκείται αποκλειστικά από τους νέους/ες
- Για τον ποιοτικό εκσυγχρονισμό (όχι την επέκταση) επιχειρήσεων:
 - φυσικά και νομικά πρόσωπα ιδιωτικού δικαίου

ΚΑΝΟΝΙΣΜΟΣ 651/2014

Φυσικά και νομικά πρόσωπα ιδιωτικού δικαίου



ΓΕΩΓΡΑΦΙΚΗ ΠΕΡΙΟΧΗ ΕΦΑΡΜΟΓΗΣ

Η περιοχή παρέμβασης του Τ.Π. όπως ορίζεται στην παρούσα πρόσκληση. **Προσοχή:** για τις υποδομές διανυκτέρευσης εξαιρούνται ορισμένες περιοχές.

ΕΝ ΔΥΝΑΜΕΙ ΔΙΚΑΙΟΥΧΟΙ



ΦΥΣΙΚΑ ΠΡΟΣΩΠΑ / Ν.Π.Ι.Δ.



ΜΙΚΡΕΣ ΕΠΙΧΕΙΡΗΣΕΙΣ



ΠΟΛΥ ΜΙΚΡΕΣ ΕΠΙΧΕΙΡΗΣΕΙΣ



ΑΠΑΡΑΙΤΗΤΗ ΕΞΑΣΦΑΛΙΣΗ ΠΡΟΣΒΑΣΗΣ ΤΩΝ ΑΤΟΜΩΝ ΜΕ ΑΝΑΠΗΡΙΑ (ΑμεΑ)

ΙΟΥΝΙΟΣ 2019

20

ΗΛΕΚΤΡΟΝΙΚΗ ΥΠΟΒΟΛΗ ΠΡΟΤΑΣΕΩΝ

ΕΠΙΛΕΞΙΜΟΤΗΤΑ ΔΑΠΑΝΩΝ

ΚΑΘΕΣΤΩΣ DE MINIMIS

Ως έναρξη επιλεξιμότητας όλων των δαπανών θεωρείται η ημερομηνία έγκρισης του Τοπικού Προγράμματος CLLD/LEADER N. Ηρακλείου (δηλαδή η **12/12/2016**).

ΚΑΝΟΝΙΣΜΟΣ 651/2014

Ως έναρξη της επιλεξιμότητας όλων των δαπανών θεωρείται η **οριστική υποβολή** της αίτησης από το δικαιούχο στο Πληροφορικό Σύστημα Κρατικών Ενισχύσεων (ΠΣΚΕ).

ΥΠΟΔΟΜΕΣ ΔΙΑΝΥΚΤΕΡΕΥΣΗΣ

Η πρόταση για υποδομές διανυκτέρευσης θα πρέπει να πληροί τους όρους και τις προϋποθέσεις, καθώς και την προβλεπόμενη δυναμικότητα (κλίνες), της ΚΥΑ 2986/25-11-2016 (ΦΕΚ 3885/Β/2016), όπως ισχύει κάθε φορά.

ΕΠΙΛΕΞΙΜΕΣ ΔΑΠΑΝΕΣ

- Η αγορά, η κατασκευή ή βελτίωση ακινήτου
- Αγορά εξοπλισμού και ο εξοπλισμός εργαστηρίων
- Αγορά καινούργιων οχημάτων ειδικού τύπου
- Απόκτηση πιστοποιητικών διασφάλισης ποιότητας
- Δαπάνες εξοπλισμού επιχείρησης
- Δαπάνες συστημάτων ασφαλείας εγκαταστάσεων
- Γενικές δαπάνες συνδεδεμένες με τις εγκαταστάσεις και τον εξοπλισμό της μονάδας
- Δαπάνες όπως απόκτηση ή ανάπτυξη λογισμικού και αδειών
- Ασφαλιστήριο συμβόλαιο κατά παντός κινδύνου
- Αμοιβές προσωπικού, συμπεριλαμβανομένων των επιβαρύνσεων της κοινωνικής ασφάλισης
- Δαπάνες ειδικού εξοπλισμού που εξυπηρετεί τις τουριστικές δραστηριότητες για τις επιχειρήσεις εναλλακτικού/θεματικού τουρισμού και εφόσον τεκμηριώνεται πλήρως η αναγκαιότητά τους και μέχρι του ποσού των 30.000€ για τα οχήματα αυτά
- Έργα πρασίνου καθώς και έργα διακόσμησης (εφόσον αποτελούν λειτουργικό τμήμα της επιχείρησης)
- Εξοπλισμός αναψυχής πελατών (όπως εξοπλισμός αναπαραγωγής ήχου και εικόνας)



Αναπτυξιακή
Ηρακλείου
ΑΝΑΠΤΥΞΙΑΚΗ
ΑΝΩΝΥΜΗ ΕΤΑΙΡΕΙΑ ΟΤΑ

Για περισσότερες πληροφορίες επισκεφθείτε την ιστοσελίδα της Αναπτυξιακής Ηρακλείου www.anher.gr στο πεδίο: 1η πρόσκληση ιδιωτικών έργων CLLD LEADER N. Ηρακλείου.

Νικολάου Παχάκη 2, Αρχάνες 70100
Ηράκλειο, Κρήτη | Τ 2810 753300
 Αναπτυξιακή Ηρακλείου



ΕΥΡΩΠΑΪΚΟ ΓΕΩΡΓΙΚΟ ΤΑΜΕΙΟ ΑΓΡΟΤΙΚΗΣ ΑΝΑΠΤΥΞΗΣ
Η Ευρώπη επενδύει στις αγροτικές περιοχές



ΕΛΛΗΝΙΚΗ ΔΗΜΟΚΡΑΤΙΑ
ΥΠΟΥΡΓΕΙΟ ΑΓΡΟΤΙΚΗΣ ΑΝΑΠΤΥΞΗΣ ΚΑΙ ΤΡΟΦΙΜΩΝ



ΥΠΟΥΡΓΕΙΟ ΑΓΡΟΤΙΚΗΣ ΑΝΑΠΤΥΞΗΣ
ΚΑΙ ΤΡΟΦΙΜΩΝ



ΕΣΠΑ
2014-2020
ανάπτυξη - εργασία - αλληλεγγύη



LEADER



Αναπτυξιακή
Ηρακλείου
ΑΝΑΠΤΥΣΙΑΚΗ
ΑΝΩΝΥΜΗ ΕΤΑΙΡΕΙΑ ΟΤΑ

ΤΟΠΙΚΟ ΠΡΟΓΡΑΜΜΑ CLLD / LEADER Ν. ΗΡΑΚΛΕΙΟΥ

ΜΕΤΑΠΟΙΗΣΗ, ΕΜΠΟΡΙΑ, ΚΑΙ/Ή ΑΝΑΠΤΥΞΗ ΓΕΩΡΓΙΚΩΝ ΠΡΟΪΟΝΤΩΝ ΜΕ ΑΠΟΤΕΛΕΣΜΑ ΓΕΩΡΓΙΚΟ ΠΡΟΪΟΝ

ΥΠΟΔΡΑΣΗ 19.2.3.1



ΣΥΝΟΛΙΚΟΣ
ΠΡΟΫΠΟΛΟΓΙΣΜΟΣ
ΥΠΟΔΡΑΣΗΣ
2.310.000 €

1.155.000 €
ΔΗΜΟΣΙΑ ΔΑΠΑΝΗ
ΥΠΟΔΡΑΣΗΣ



ΣΥΝΟΛΙΚΟΣ ΠΡΟΫΠΟΛΟΓΙΣΜΟΣ
ΕΠΕΝΔΥΣΗΣ ΕΩΣ **600.000€**



ΓΕΩΓΡΑΦΙΚΗ ΠΕΡΙΟΧΗ ΕΦΑΡΜΟΓΗΣ

Όλη η περιοχή παρέμβασης του Τ.Π.
(εκτός της ΒΙ.ΠΕ. Ηρακλείου), όπως
ορίζεται στην παρούσα πρόσκληση.

ΣΤΟΧΟΙ

Μέσα από την υποδράση επιδιώκεται:

- η μεταποίηση-τυποποίηση των αγροτικών **προϊόντων ποιότητας**
- η ενίσχυση της μεταποίησης των προϊόντων **βιολογικής καλλιέργειας**
- η ενίσχυση επιχειρήσεων τυποποίησης προϊόντων σε **ατομικές συσκευασίες**
- η λειτουργία των επιχειρήσεων του κλάδου και η προσαρμογή της παραγωγής τους στα διεθνή **πρότυπα ποιότητας**
- η δημιουργία **επισκέψιμων χώρων** γευσιγνωσίας αγροτικών προϊόντων εντός των μεταποιητικών επιχειρήσεων (κρασί, λάδι, ρακή κ.λπ.)

ΕΙΔΙΚΟ ΒΑΡΟΣ ΘΑ ΔΟΘΕΙ

- στην ελλημιματικότητα της μεταποιητικής υποδομής σε επίπεδο Περιφέρειας (σύμφωνα με σχετική βεβαίωση της Περιφέρειας Κρήτης)
- στον εκσυγχρονισμό υφιστάμενων μονάδων για την επίτευξη των προδιαγραφών υγιεινής και των περιβαλλοντικών όρων και τη χρήση υλικών συσκευασίας σε καινοτόμες μορφές (π.χ. πήλινες-οικοδομικές, ατομικές συσκευασίες κ.λπ.)
- στη συσχέτιση της θέσης της μεταποιητικής μονάδας με τον τόπο παραγωγής της πρώτης ύλης (εντός της περιφέρειας Κρήτης)

ΕΝΔΕΙΚΤΙΚΑ, ΕΝΙΣΧΥΕΤΑΙ

Η ΙΔΡΥΣΗ, ΕΠΕΚΤΑΣΗ ΚΑΙ Ο ΕΚΣΥΓΧΡΟΝΙΣΜΟΣ

- μεταποιητικών επιχειρήσεων προϊόντων βιολογικής καλλιέργειας, με παράλληλη ανάπτυξη συστημάτων ποιότητας
- συσκευαστηρίων σπασοκρηπυτικών και αρωματικών φυτών
- τυροκομείων και παραπροϊόντων γάλακτος
- τυποποιητηρίων μελιού, λαδιού, κρασιού
- οινοποιείων
- μονάδων τεμαχισμού-τυποποίησης κρέατος και κρεατοσκευασμάτων
- μεταποιητικών μονάδων φρούτων, χυμοποίησης σπασοκρηπυτικών, μαρμελάδων

ΕΝ ΔΥΝΑΜΕΙ ΔΙΚΑΙΟΥΧΟΙ



ΦΥΣΙΚΑ
ΠΡΟΣΩΠΑ /
Ν.Π.Ι.Δ.

ΜΙΚΡΕΣ
ΕΠΙΧΕΙΡΗΣΕΙΣ

ΠΟΛΥ ΜΙΚΡΕΣ
ΕΠΙΧΕΙΡΗΣΕΙΣ

ΜΕΣΑΙΕΣ
ΕΠΙΧΕΙΡΗΣΕΙΣ



**ΑΠΑΡΑΙΤΗΤΗ
ΕΞΑΣΦΑΛΙΣΗ
ΠΡΟΣΒΑΣΗΣ
ΤΩΝ ΑΤΟΜΩΝ
ΜΕ ΑΝΑΠΗΡΙΑ
(ΑμεΑ)**

ΙΟΥΝΙΟΣ 2019

20

**ΗΛΕΚΤΡΟΝΙΚΗ
ΥΠΟΒΟΛΗ ΠΡΟΤΑΣΕΩΝ**

ΕΠΙΛΕΞΙΜΟΤΗΤΑ ΔΑΠΑΝΩΝ

Ως έναρξη της επιλεξιμότητας των δαπανών θεωρείται η **οριστική υποβολή** της αίτησης από το δικαιούχο στο Πληροφορικό Σύστημα Κρατικών Ενισχύσεων (ΠΣΚΕ).

Όσον αφορά τις Γενικές Δαπάνες, είναι επιλέξιμες από την ημερομηνία έγκρισης του Τοπικού Προγράμματος CLLD/LEADER N. Ηρακλείου (δηλαδή η **12/12/2016**).

ΕΠΙΛΕΞΙΜΕΣ ΔΑΠΑΝΕΣ

- Η αγορά, η κατασκευή ή βελτίωση ακινήτου
- Αγορά εξοπλισμού εργαστηρίων στο βαθμό που εξυπηρετεί τη λειτουργία της επένδυσης
- Αγορά καινούργιων οχημάτων ειδικού τύπου
- Απόκτηση πιστοποιητικών διασφάλισης ποιότητας
- Δαπάνες εξοπλισμού επιχείρησης
- Δαπάνες συστημάτων ασφαλείας εγκαταστάσεων, συστημάτων πυροσβεστικής προστασίας εγκαταστάσεων.
- Γενικές δαπάνες όπως αμοιβές αρχιτεκτόνων, μηχανικών και συμβούλων, αμοιβές για συμβουλευτικές υπηρεσίες και συμβουλές σχετικά με την περιβαλλοντική και οικονομική βιωσιμότητα
- Δαπάνες απόκτησης ή ανάπτυξης λογισμικού και αποκτήσεις διπλωμάτων ευρεσιτεχνίας, αδειών, δικαιωμάτων διανοητικής ιδιοκτησίας, εμπορικών σημάτων, κ.ά.
- Δαπάνες προβολής, όπως ιστοσελίδα, έντυπα, διαφήμιση και συμμετοχή σε εκθέσεις και μέχρι το 10% του συνολικού κόστους της πράξης
- Ασφαλιστήριο συμβόλαιο κατά παντός κινδύνου, κατά τη διάρκεια των εργασιών της επένδυσης (υποχρεωτική ασφάλιση)
- Αμοιβές προσωπικού
- Δαπάνες που σχετίζονται με την διαμόρφωση χώρων προβολής, δοκιμής των προϊόντων της επιχείρησης καθώς και του αντίστοιχου εξοπλισμού
- Εργασίες πρασίνου (δενδροφυτεύσεις, γκαζόν, κ.λπ.) εφόσον αποτελούν λειτουργικό τμήμα της επιχείρησης
- Η αγορά συγκροτήματος ψυχρής έκθλιψης ελαιολάδου, μέχρι του ποσού των 30.000€. Η δαπάνη αυτή αφορά αποκλειστικά ενεργούς ή επαγγελματίες αγρότες, μόνο για την ίδια παραγωγή τους και το τελικό προϊόν θα πρέπει να είναι τυποποιημένο σε συσκευασίες μέχρι πέντε (5) λίτρων



Αναπτυξιακή
Ηρακλείου
ΑΝΑΠΤΥΞΙΑΚΗ
ΑΝΩΝΥΜΗ ΕΤΑΙΡΕΙΑ ΟΤΑ

Για περισσότερες πληροφορίες επισκεφθείτε την ιστοσελίδα της Αναπτυξιακής Ηρακλείου www.anher.gr στο πεδίο: 1η πρόσκληση ιδιωτικών έργων CLLD LEADER N. Ηρακλείου.

Νικολάου Παχάκη 2, Αρχάνες 70100
Ηράκλειο, Κρήτη | T 2810 753300
[f Αναπτυξιακή Ηρακλείου](https://www.facebook.com/AnaptyxiakiHrakleiou)



Αναπτυξιακή
Ηρακλείου
ΑΝΑΠΤΥΞΙΑΚΗ
ΑΝΩΝΥΜΗ ΕΤΑΙΡΕΙΑ ΟΤΑ

ΤΟΠΙΚΟ ΠΡΟΓΡΑΜΜΑ CLLD / LEADER Ν. ΗΡΑΚΛΕΙΟΥ

ΒΙΟΤΕΧΝΙΕΣ, ΕΠΕΝΔΥΣΕΙΣ ΧΕΙΡΟΤΕΧΝΙΑΣ ΚΑΙ ΠΑΡΑΓΩΓΗΣ ΕΙΔΩΝ ΜΕΤΑ ΤΗΝ 1Η ΜΕΤΑΠΟΙΗΣΗ

ΥΠΟΔΡΑΣΕΙΣ 19.2.2.4 & 19.2.3.4



ΚΑΘΕΣΤΩΣ DE MINIMIS

ΣΥΝΟΛΙΚΟΣ
ΠΡΟΫΠΟΛΟΓΙΣΜΟΣ
ΥΠΟΔΡΑΣΗΣ
600.000 €

390.000 €
ΔΗΜΟΣΙΑ ΔΑΠΑΝΗ
ΥΠΟΔΡΑΣΗΣ



65%
ΠΟΣΟΣΤΟ
ΕΝΙΣΧΥΣΗΣ
ΕΠΕΝΔΥΣΗΣ

ΣΥΝΟΛΙΚΗ ΔΗΜΟΣΙΑ ΔΑΠΑΝΗ
ΕΠΕΝΔΥΣΗΣ ΕΩΣ **200.000€**

ΚΑΝΟΝΙΣΜΟΣ 651/2014

ΣΥΝΟΛΙΚΟΣ
ΠΡΟΫΠΟΛΟΓΙΣΜΟΣ
ΥΠΟΔΡΑΣΗΣ
350.000 €

157.000 €
ΔΗΜΟΣΙΑ ΔΑΠΑΝΗ
ΥΠΟΔΡΑΣΗΣ



45%
ΠΟΣΟΣΤΟ
ΕΝΙΣΧΥΣΗΣ
ΕΠΕΝΔΥΣΗΣ

ΣΥΝΟΛΙΚΟΣ ΠΡΟΫΠΟΛΟΓΙΣΜΟΣ
ΕΠΕΝΔΥΣΗΣ ΕΩΣ **600.000€**

ΣΤΟΧΟΙ

Μέσα από την υποδράση μπορεί να ενισχυθεί η ίδρυση, ο εκσυγχρονισμός και η επέκταση μικρών βιοτεχνιών-εργαστηρίων στους τομείς (ενδεικτικά):

- της **ένδυσης και άλλων κλωστοϋφαντουργικών ειδών** της υπόδησης
- της επεξεργασίας **μετάλλων, πέτρας, ξύλου και δέρματος** για την κατασκευή προϊόντων
- της **χαρτοποιίας** και της κατασκευής χάρτινων προϊόντων
- της **λαϊκής τέχνης** (κεραμική, υφαντική, αργυροχοΐα-χρυσοχοΐα, ξυλογλυπτική, μαχαιροποιία κ.α.)
- της κατασκευής **μηχανημάτων** και εξοπλισμού που σχετίζονται με αγροτικές δραστηριότητες
- της κατασκευής προϊόντων που ανήκουν στον κλάδο των **Πολιτιστικών και Δημιουργικών Βιομηχανιών** (ΠΔΒ) (κατασκευή κοσμημάτων, παιχνιδιών, μουσικών οργάνων κ.α.)

ΕΙΔΙΚΟ ΒΑΡΟΣ

Όσον αφορά όλα τα επενδυτικά σχέδια της υποδράσης, ειδικό βάρος θα δοθεί σε εκείνα που:

- δημιουργούν και επισκέψιμους χώρους ώστε να μπορούν να ενταχθούν σε τουριστικές διαδρομές
- εξασφαλίζουν προσβασιμότητα χρηστών με μειωμένη κινητικότητα (και άλλων θεμάτων π.χ. όρασης) σε προϊόντα ή υπηρεσίες, πέραν των υποχρεωτικών εκ του νόμου.

ΕΝ ΔΥΝΑΜΕΙ ΔΙΚΑΙΟΥΧΟΙ

ΚΑΘΕΣΤΩΣ DE MINIMIS

- Για την ίδρυση, επέκταση και εκσυγχρονισμό επιχειρήσεων:
 - φυσικά πρόσωπα που κατά την ημερομηνία της δημοσίευσης της παρούσας πρόσκλησης δεν έχουν υπερβεί το 35ο έτος της ηλικίας τους
 - νομικά πρόσωπα ιδιωτικού δικαίου, στο κεφάλαιο των οποίων συμμετέχουν νέοι/ες (μέχρι 35 ετών, σύμφωνα με τα οριζόμενα στην προηγούμενη παράγραφο) με ποσοστό τουλάχιστον 75% και η διαχείρισή τους ασκείται αποκλειστικά από τους νέους/ες
- Για τον ποιοτικό εκσυγχρονισμό (όχι την επέκταση) επιχειρήσεων:
 - φυσικά και νομικά πρόσωπα ιδιωτικού δικαίου

ΚΑΝΟΝΙΣΜΟΣ 651/2014

Φυσικά και νομικά πρόσωπα ιδιωτικού δικαίου



ΓΕΩΓΡΑΦΙΚΗ ΠΕΡΙΟΧΗ ΕΦΑΡΜΟΓΗΣ

Όλη η περιοχική παρέμβασης του Τ.Π. (εκτός της ΒΙ.ΠΕ. Ηρακλείου), όπως ορίζεται στην παρούσα πρόσκληση.

ΕΝ ΔΥΝΑΜΕΙ ΔΙΚΑΙΟΥΧΟΙ



ΦΥΣΙΚΑ ΠΡΟΣΩΠΑ / Ν.Π.Ι.Δ.



ΜΙΚΡΕΣ ΕΠΙΧΕΙΡΗΣΕΙΣ



ΠΟΛΥ ΜΙΚΡΕΣ ΕΠΙΧΕΙΡΗΣΕΙΣ



ΑΠΑΡΑΙΤΗΤΗ ΕΞΑΣΦΑΛΙΣΗ ΠΡΟΣΒΑΣΗΣ ΤΩΝ ΑΤΟΜΩΝ ΜΕ ΑΝΑΠΗΡΙΑ (ΑμεΑ)



ΙΟΥΝΙΟΣ 2019

20

ΗΛΕΚΤΡΟΝΙΚΗ ΥΠΟΒΟΛΗ ΠΡΟΤΑΣΕΩΝ

ΕΠΙΛΕΞΙΜΟΤΗΤΑ ΔΑΠΑΝΩΝ

ΚΑΘΕΣΤΩΣ DE MINIMIS

Ως έναρξη επιλεξιμότητας όλων των δαπανών θεωρείται η ημερομηνία έγκρισης του Τοπικού Προγράμματος CLLD/LEADER N. Ηρακλείου (δηλαδή η **12/12/2016**).

ΚΑΝΟΝΙΣΜΟΣ 651/2014

Ως έναρξη της επιλεξιμότητας όλων των δαπανών θεωρείται η **οριστική υποβολή** της αίτησης από το δικαιούχο στο Πληροφορικό Σύστημα Κρατικών Ενισχύσεων (ΠΣΚΕ).

ΕΠΙΛΕΞΙΜΕΣ ΔΑΠΑΝΕΣ

- Η αγορά, η κατασκευή ή βελτίωση ακινήτου
- Αγορά εξοπλισμού και ο εξοπλισμός εργαστηρίων
- Αγορά καινούργιων οχημάτων ειδικού τύπου
- Απόκτηση πιστοποιητικών διασφάλισης ποιότητας
- Δαπάνες εξοπλισμού επιχείρησης
- Δαπάνες συστημάτων ασφαλείας εγκαταστάσεων
- Γενικές δαπάνες συνδεδεμένες με τις εγκαταστάσεις και τον εξοπλισμό της μονάδας
- Δαπάνες όπως απόκτηση ή ανάπτυξη λογισμικού και αδειών
- Ασφαλιστήριο συμβόλαιο κατά παντός κινδύνου
- Αμοιβές προσωπικού, συμπεριλαμβανομένων των επιβαρύνσεων της κοινωνικής ασφάλισης
- Δαπάνες ειδικού εξοπλισμού που εξυπηρετεί τις τουριστικές δραστηριότητες για τις επιχειρήσεις εναλλακτικού/θεματικού τουρισμού και εφόσον τεκμηριώνεται πλήρως η αναγκαιότητά τους και μέχρι του ποσού των 30.000€ για τα οχήματα αυτά
- Έργα πρασίνου καθώς και έργα διακόσμησης (εφόσον αποτελούν λειτουργικό τμήμα της επιχείρησης)
- Εξοπλισμός αναψυχής πελατών (όπως εξοπλισμός αναπαραγωγής ήχου και εικόνας)
- Κατασκευή οικίσκου-αποθήκης για τις ανάγκες φύλαξης-εξυπηρέτησης της επένδυσης



Αναπτυξιακή Ηρακλείου
ΑΝΑΠΤΥΞΙΑΚΗ
ΑΝΩΝΥΜΗ ΕΤΑΙΡΕΙΑ ΟΤΑ

Για περισσότερες πληροφορίες επισκεφθείτε την ιστοσελίδα της Αναπτυξιακής Ηρακλείου www.anher.gr στο πεδίο: 1η πρόσκληση ιδιωτικών έργων CLLD LEADER N. Ηρακλείου.

Νικολάου Παχάκη 2, Αρχάνες 70100
Ηράκλειο, Κρήτη | Τ 2810 753300
 [Αναπτυξιακή Ηρακλείου](https://www.facebook.com/AnaptyxiakiHeraklio)



ΕΥΡΩΠΑΪΚΟ ΓΕΩΡΓΙΚΟ ΤΑΜΕΙΟ ΑΓΡΟΤΙΚΗΣ ΑΝΑΠΤΥΞΗΣ
Η Ευρώπη επενδύει στις αγροτικές περιοχές



ΕΛΛΗΝΙΚΗ ΔΗΜΟΚΡΑΤΙΑ
ΥΠΟΥΡΓΕΙΟ ΑΓΡΟΤΙΚΗΣ ΑΝΑΠΤΥΞΗΣ ΚΑΙ ΤΡΟΦΙΜΩΝ



ΥΠΟΥΡΓΕΙΟ ΑΓΡΟΤΙΚΗΣ ΑΝΑΠΤΥΞΗΣ
ΚΑΙ ΤΡΟΦΙΜΩΝ



ΕΣΠΑ
2014-2020
ανάπτυξη - εργασία - αλληλεγγύη



LEADER



Αναπτυξιακή
Ηρακλείου
ΑΝΑΠΤΥΣΙΑΚΗ
ΑΝΩΝΥΜΗ ΕΤΑΙΡΕΙΑ ΟΤΑ

ΤΟΠΙΚΟ ΠΡΟΓΡΑΜΜΑ CLLD / LEADER Ν. ΗΡΑΚΛΕΙΟΥ

ΠΑΡΟΧΗ ΥΠΗΡΕΣΙΩΝ

ΥΠΟΔΡΑΣΗ 19.2.2.5



ΣΥΝΟΛΙΚΟΣ
ΠΡΟΫΠΟΛΟΓΙΣΜΟΣ
ΥΠΟΔΡΑΣΗΣ
600.000 €

390.000 €
ΔΗΜΟΣΙΑ ΔΑΠΑΝΗ
ΥΠΟΔΡΑΣΗΣ



ΣΥΝΟΛΙΚΗ ΔΗΜΟΣΙΑ ΔΑΠΑΝΗ
ΕΠΕΝΔΥΣΗΣ ΕΩΣ **200.000€**



ΓΕΩΓΡΑΦΙΚΗ ΠΕΡΙΟΧΗ ΕΦΑΡΜΟΓΗΣ

Όλη η περιοχή παρέμβασης του Τ.Π.
(εκτός της ΒΙ.ΠΕ. Ηρακλείου), όπως
ορίζεται στην παρούσα πρόσκληση.

ΣΤΟΧΟΙ

Μέσα από την υποδράση μπορούν να ενισχυθούν:

- επιχειρήσεις παροχής υπηρεσιών στον τομέα των **Πολιτιστικών Δημιουργικών Βιομηχανιών (ΠΔΒ)** και κατά προτεραιότητα στους τομείς:
 - της εκτύπωσης, των εκδόσεων και της διαφήμισης
 - του ειδικευμένου σχεδίου (σχεδιασμός χώρων, προϊόντων, συσκευασιών, υφασμάτων κ.α.)
 - της πολιτιστικής εκπαίδευσης (σχολές χορού, μουσικής, ζωγραφικής κ.α.)
 - των τεχνών του θεάματος (ηθοποιοί, χορευτές, θίασοι, μουσικά συγκροτήματα κ.α.) και της καλλιτεχνικής δημιουργίας (αγιογράφοι, ζωγράφοι, συντηρητές έργων τέχνης κ.α.)
 - της φωτογραφίας
 - της ηχογράφησης και των μουσικών εκδόσεων
- επιχειρήσεις παροχής **υπηρεσιών κοινωνικού-προνοιακού χαρακτήρα** που απευθύνονται σε ομάδες πληθυσμού όπως βρέφη, παιδιά, ηλικιωμένοι, ΑΜΕΑ. Προτεραιότητα θα δοθεί στις παρακάτω επιχειρήσεις:
 - βρεφονηπιακοί/παιδικοί σταθμοί, χώροι δημιουργικής απασχόλησης παιδιών
 - υπηρεσίες επίσκεψης και παροχής υποστήριξης σε ηλικιωμένους / ΑΜΕΑ
 - κέντρα φροντίδας ηλικιωμένων / ΑΜΕΑ

ΕΠΙΛΕΞΙΜΟΤΗΤΑ ΔΑΠΑΝΩΝ

Ως έναρξη επιλεξιμότητας όλων των δαπανών θεωρείται η ημερομηνία έγκρισης του Τοπικού Προγράμματος CLLD/LEADER Ν. Ηρακλείου (δηλαδή η **12/12/2016**).

ΕΝ ΔΥΝΑΜΕΙ ΔΙΚΑΙΟΥΧΟΙ



ΦΥΣΙΚΑ
ΠΡΟΣΩΠΑ /
Ν.Π.Ι.Δ.



ΜΙΚΡΕΣ
ΕΠΙΧΕΙΡΗΣΕΙΣ



ΠΟΛΥ ΜΙΚΡΕΣ
ΕΠΙΧΕΙΡΗΣΕΙΣ



**ΑΠΑΡΑΙΤΗΤΗ
ΕΞΑΣΦΑΛΙΣΗ
ΠΡΟΣΒΑΣΗΣ
ΤΩΝ ΑΤΟΜΩΝ
ΜΕ ΑΝΑΠΗΡΙΑ
(ΑμεΑ)**



**ΗΛΕΚΤΡΟΝΙΚΗ
ΥΠΟΒΟΛΗ ΠΡΟΤΑΣΕΩΝ**

ΕΠΙΛΕΞΙΜΕΣ ΔΑΠΑΝΕΣ

- Η αγορά, η κατασκευή ή βελτίωση ακινήτου
- Αγορά εξοπλισμού εργαστηρίων στο βαθμό που εξυπηρετεί τη λειτουργία της επένδυσης
- Αγορά καινούργιων οχημάτων ειδικού τύπου
- Απόκτηση πιστοποιητικών διασφάλισης ποιότητας
- Δαπάνες εξοπλισμού επιχείρησης
- Δαπάνες συστημάτων ασφαλείας εγκαταστάσεων, συστημάτων πυροσβεστικής προστασίας εγκαταστάσεων.
- Γενικές δαπάνες όπως αμοιβές αρχιτεκτόνων, μηχανικών και συμβούλων, αμοιβές για συμβουλευτικές υπηρεσίες και συμβουλές σχετικά με την περιβαλλοντική και οικονομική βιωσιμότητα
- Δαπάνες απόκτησης ή ανάπτυξης λογισμικού και αποκτήσεις διπλωμάτων ευρεσιτεχνίας, αδειών, δικαιωμάτων διανοητικής ιδιοκτησίας, εμπορικών σημάτων, κ.ά.
- Δαπάνες προβολής, όπως ιστοσελίδα, έντυπα, διαφήμιση και συμμετοχή σε εκθέσεις και μέχρι το 10% του συνολικού κόστους της πράξης
- Δαπάνες σύνδεσης με Οργανισμούς Κοινής Ωφέλειας (ΟΚΩ) όπως ενδεικτικά ΔΕΗ, ύδρευση, αποχέτευση, τηλεφωνοδότηση κ.λπ., εντός των ορίων του οικοπέδου
- Ασφαλιστήριο συμβόλαιο κατά παντός κινδύνου, κατά τη διάρκεια των εργασιών της επένδυσης (υποχρεωτική ασφάλιση)
- Αμοιβές προσωπικού, συμπεριλαμβανομένων των επιβαρύνσεων της κοινωνικής ασφάλισης, πληρωτέες από τον δικαιούχο στο προσωπικό του, εφόσον αυτό προσελήφθη, για να εργασθεί αποκλειστικά για την υλοποίηση της επένδυσης και να απολυθεί με την ολοκλήρωσή του, σε περίπτωση αυτεπιστασίας
- Εργασίες πρασίνου (δενδροφυτεύσεις, γκαζόν, κ.λπ.) εφόσον αποτελούν λειτουργικό τμήμα της επιχείρησης
- Αγορά οχημάτων ειδικού τύπου που συνδέονται με τον σκοπό της επένδυσης (π.χ. ειδικά οχήματα μεταφοράς ΑΜΕΑ σε επενδύσεις συνδεδεμένες με την υγεία)



Αναπτυξιακή
Ηρακλείου
ΑΝΑΠΤΥΞΙΑΚΗ
ΑΝΩΝΥΜΗ ΕΤΑΙΡΕΙΑ ΟΤΑ

Για περισσότερες πληροφορίες επισκεφθείτε την ιστοσελίδα της Αναπτυξιακής Ηρακλείου www.anher.gr στο πεδίο:
1η πρόσκληση ιδιωτικών έργων CLLD LEADER Ν. Ηρακλείου.

Νικολάου Παχάκη 2, Αρχάνες 70100
Ηράκλειο, Κρήτη | Τ 2810 753300
 [Αναπτυξιακή Ηρακλείου](#)



ΕΥΡΩΠΑΪΚΟ ΓΕΩΡΓΙΚΟ ΤΑΜΕΙΟ ΑΓΡΟΤΙΚΗΣ ΑΝΑΠΤΥΞΗΣ
Η Ευρώπη επενδύει στις αγροτικές περιοχές



ΕΛΛΗΝΙΚΗ ΔΗΜΟΚΡΑΤΙΑ
ΥΠΟΥΡΓΕΙΟ ΑΓΡΟΤΙΚΗΣ ΑΝΑΠΤΥΞΗΣ ΚΑΙ ΤΡΟΦΙΜΩΝ



ΠΡΟΓΡΑΜΜΑ ΑΓΡΟΤΙΚΗΣ ΑΝΑΠΤΥΞΗΣ
ΚΑΙ ΤΡΟΦΙΜΩΝ



ΕΣΠΑ
2014-2020
ανάπτυξη - εργασία - αλληλεγγύη



LEADER